SUBASTA
LOVE TO HELP

— A beneficio de APAC, CIRIAC y VIFAC —

Catálogo de Subasta

Más de 60 piezas en joyería fina, relojes de alta gama, monedas, arte decorativo y mucho más

24 OCT. 2024

LET'S MAKE
HAPPY FACES

SUBASTA
LOVE TO HELP

A beneficio de APAC, CIRIAC y VIFAC

Live Stream

24 • OCT. • 2024

HORARIO:

Guadalajara y Ciudad de México: 6:00 pm.
Tijuana y Culiacán: 5:00 pm.

LET'S MAKE
HAPPY FACES

Regístrate y realiza tu oferta ¡ahora!

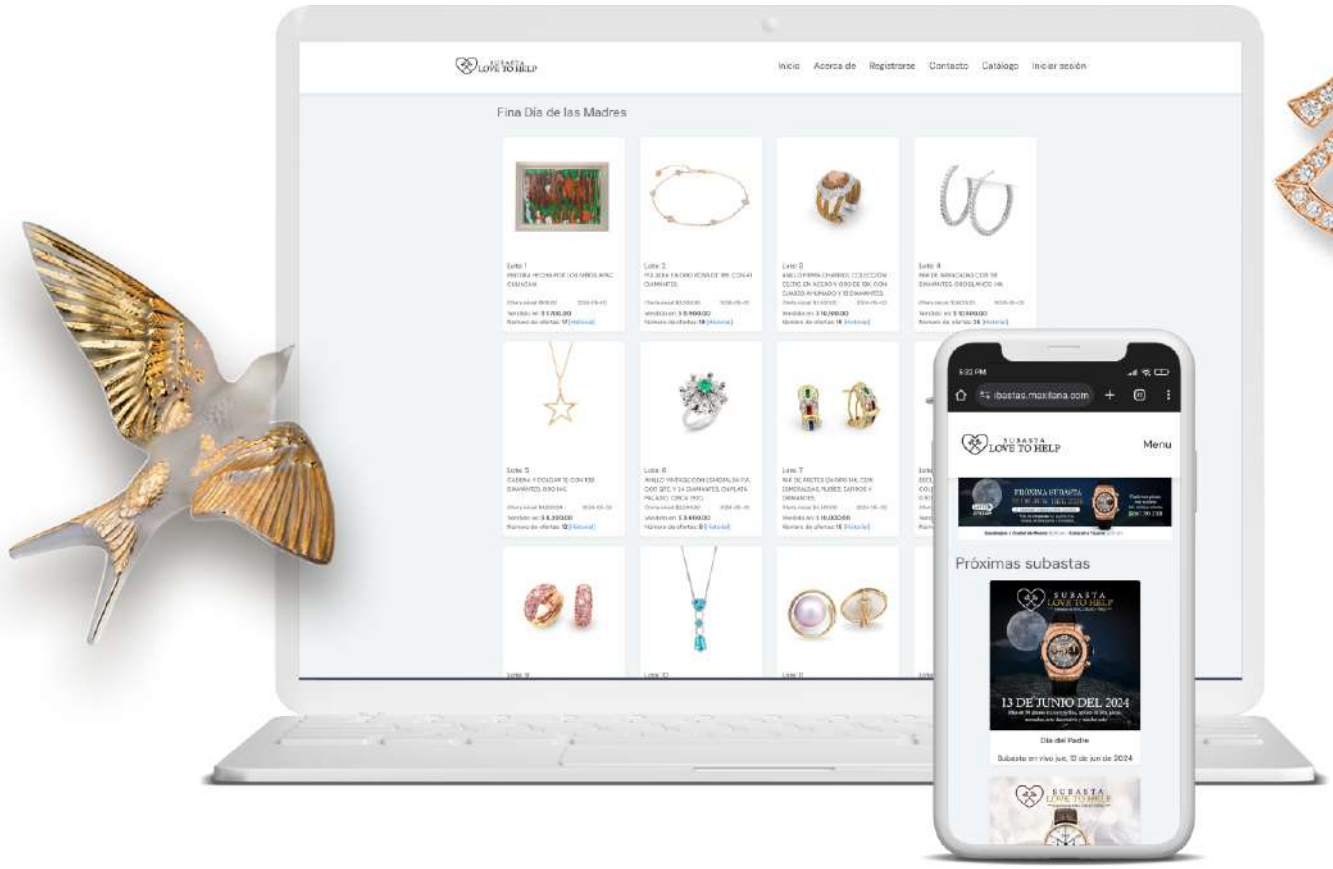

Descubre como registrarte aquí

Visita nuestro sitio de subastas

Entérate de nuestras próximas subastas, regístrate y oferta por tu pieza favorita.

www.subastas.maxilana.com

TABLA DE PUJAS

SUBASTA JOYERÍA Y RELOJES FINOS

EL PRECIO DEL LOTE	INCREMENTO A PUJA
MENOR DE $2,000 PESOS	DE $100,00 EN $100.00 PESOS
MAYOR DE $ 2,001 PESOS Y HASTA $5,000.00	DE $200,00 EN $200.00 PESOS
MAYOR DE $ 5,001.00 PESOS Y HASTA $10,000.00	DE $500,00 EN $500.00 PESOS
MAYOR DE $ 10,001.00 PESOS Y HASTA $20,000.00	DE $1,000,00 EN $1,000.00 PESOS
MAYOR DE $ 20,001.00 PESOS Y HASTA $50,000.00	DE $2,000,00 EN $2,000.00 PESOS
MAYOR DE $ 50,001.00 PESOS	DE $5,000,00 EN $5,000.00 PESOS

*Los incrementos de puja se aplican acorde al precio de la última oferta realizada. **Solicita mayor información en nuestro número de atención: 6673 95 27 08**

ABREVIATURAS EMPLEADAS EN LAS DESCRIPCIONES DEL CATÁLOGO

Cabujón: Talla en forma de domo que se usa en gemas generalmente diferentes al diamante, y puede presentar siluetas de forma circular, oval o de lágrima o gota.

Calibre: Término que refiere al modelo de la maquinaria de un reloj.

Circa: Término empleado para ubicar un fecha o etapa aproximada.

Contrastes o Quintos: Son las marcas hechas con letras de golpe, punzones o sellos que identifican a un kilataje (oro expresado en kilates), ley, firma u origen.

Firma: Término para identificar a una marca de joyero o empresa que fabrica joyería.

Ley: Término para definir la pureza de una aleación basada en contenido de metal fino, por lo general en milésimas.

Peso Aproximado (p.a.): Se refiere al peso que se estima de una gema montada, ya que no se puede desmontar y se expresa en quilates, se puede expresan "en conjunto" cuando son más de una gema de diferentes tamaños.

Quilate: Es la unidad de densidad o peso que se emplea en las gemas. Su equivalencia es 0.2 de gramo, se abrevia Qte. O el plural Qtes.

Referencia: Modelo del reloj expresado en caracteres, ya sea números o combinación de números y letras.

CAMBIA LA VIDA DE QUIENES MÁS LO NECESITAN

• Instituciones que apoyamos •

apac

CULIACÁN IAP
CIUDAD DE MÉXICO

Somos una institución de asistencia privada enfocada en mejorar la calidad de vida de las personas con Parálisis Cerebral y la de sus familias. Buscamos construir un mundo más inclusivo interviniendo en la formación diaria de nuestros beneficiarios e impulsando la inclusión escolar, laboral y social.

Vifac MR

Celebramos la Vida.

Año con año, atendemos en promedio a 3 mil mujeres embarazadas que sufren pobreza, desigualdad y/o violencia, y que carecen de los medios para que ellas y sus recién nacidos reciban la atención y los cuidados necesarios durante y después del embarazo; lo cual se acentúa cundo son menores de edad.

CIRIAC

Centro de educación y rehabilitación para personas con parálisis cerebral

Somos una institución fundada en 1986 por padres de familia con hijos con parálisis cerebral para otorgar atención integral a esa población y sus familias de escasos recursos en la zona metropolitana de Guadalajara, Jalisco. Brindamos educación y rehabilitación física a quienes viven con parálisis cerebral.

01

01 PINTURA HECHA POR LOS NIÑOS APAC CULIACAN.

Gemas de color en corte corazón, los diamantes en bisel en corte 8 x 8, color y claridad J-SI, p.a 0.24 Qte. medida 2 cm, peso 2.9 grs.

Precio de salida: $ 100.00

02 PAR DE ARETES CON 2 TOPACIOS Y 48 DIAMANTES, FIRMA BIZARRO, ORO BLANCO 14K.

Gemas de color en corte corazón, los diamantes en bisel en corte 8 x 8, color y claridad J-SI, p.a 0.24 Qte. medida 2 cm, peso 2.9 grs.

Precio de salida: $ 2,200.00

02

03

03 ANILLO EN ORO ROSA 14K, FIRMA NEIL LANE, CON MORGANITA P.A. 2.0 QTES. Y 51 DIAMANTES.

Hechura americana, gema principal en corte princesa, le complementan 49 diamantes en corte completo y 2 talla baguett, p.a. 0.40 Qte. medida #6 ½, peso 3.5 gramos.

Precio de salida: $ 3,300.00

04

04 PULSERA CON 11 CHARMS, ANILLO Y PAR DE ARETES FIRMA PANDORA, PLATA LEY 925.

Dije círculos, osito, bolsa, avión, barco, cachorro, corazón, medida 17 cm, anillo con zirconia color verde medida #7, aretes largos medida 2.5 cm, peso total 55.2 grs.

Precio de salida: $ 3,000^{00}

05

05 ROLLERBALL MONTBLANC, COLECCIÓN STARWALKER BLUE PLANET. AÑO 2020.

Resina azul y detalles en color plata, cúpula azul traslucida con estrella flotante, serie MBML3LXXX, en buen estado de conservación.

Precio de salida: $ 3,000^{00}

FOLIO 2827

ELOISA MONTERO
diamantes

CLASIFICACIÓN DE DIAMANTE

Peso: 0.13/0.43 CT
Color: H
Claridad: SI1
Corte: Bueno
Mineral: Carbono/Berilo
Variedad: Diamante/Esmeralda
Talla: Brillante/Pera
Dureza: 10/7.5-8

REPORTE DE LA PIEZA

Oro gramos: 2.3GR
Oro:14kt
Fecha:16.07.22
Asesor: ELIZABETH
Cliente: 2919
Venta: 888C
Tarjeta de Servicio: 1185

INFORMACIÓN ADICIONAL

PROPORCIONES

CÓDIGO

ESCALAS DE CLASIFICACIÓN

Los resultados documentados en este informe se refieren sólo al diamante descrito y se obtuvieron utilizando las técnicas y el equipo disponible de CGD al momento del examen.

oferta aquí

06 ANILLO CON ESMERALDA Y 18 DIAMANTES, ORO BLANCO 14K.

Certificados por la firma Eloisa Montero, la gema de color talla pera de buen color, p.a. de 0.43 Qte. Los diamantes en corte completo, color y claridad H-SI, p.a. 0.13 Qte. medida #6, peso 2.3 grs.

Precio de salida: $ 4,500^{00}

07

07 PAR DE ARETES CON 26 ZAFIROS Y 80 DIAMANTES, ORO BLANCO 14K.

Contraste SSF, hechura formando una X, con zafiros al centro montados en riel, p.a 0.30 Qte. Los diamantes en corte 8 x 8, color y claridad J – VS, p.a 0.40 Qte. Medida 1.3 cm, peso 4.1 grs.

Precio de salida: $ 4,500^{00}

08 CADENA Y DIJE ITALIANOS CON 3 ESMERALDAS Y 2 DIAMANTES, ORO 14K.

Diseño vertical, las gemas de buen color p.a. 0.40 Qte., intercalando los brillantes, todos en corte completo, color y claridad K, SI, p.a. 0.06 Qte. Medidas: cadena 40 cm, dije 3 cm. Peso 2.2 grs.

Precio de salida: $ 3,500^{00}

08

09

09 ANILLO CON 8 DIAMANTES Y 12 GEMAS MULTICOLOR, ORO BLANCO 14K.

Tipo coctel, variedad de gemas entre ellas amatista, citrino, aguamarina, topacio, rubíes rosas, peridoto y granate. Los diamantes en corte completo color y claridad J- SI, p.a. 0.06 Qte. medida #9, peso 5.8 grs.

Precio de salida: $ 3,500^{00}

10

Oferta aquí

10 PLUMA MONTBLANC FINELINER COLECCIÓN STARWALKER BLACKCOSMOS.

En resina negra y acabados en pvd rutenio, emblema Montblanc flotante, serie MBGJ47XXX, en su estuche.

Precio de salida: $ 3,200^{00}

Oferta aquí

11 PAR DE BROQUELES CON 18 DIAMANTES, EN ORO ROSA 14K.

En forma cuadro, las gemas en corte completo, color y claridad, K, SI, I, p.a. en conjunto 1.28 Qtes. Medida 8x8 mm. Peso 2.3 grs. Las contras de cuerda.

Precio de salida: $ 3,500^{00}

11

12 CADENA Y PENDIENTE CON ESMERALDA Y 13 DIAMANTES, ORO BLANCO 14K.

Gema principal talla Oval con inclusiones, p.a 0.70 Qte. con cerco de 12 diamantes y uno en asa, todos en corte completo, color y claridad I-VS, p.a 0.50 Qte. Cadena medida 39 cm, peso total 3.1 grs.

Precio de salida: $ 5,000^{00}

12

13

13 PAR DE ARETES CON 150 DIAMANTES, ORO 14K.

Diseño geométrico en tres niveles, con 16 diamantes corte baguette al centro y doble halo de gemas en corte 8 x 8, color y claridad J-VS, p.a 1.20 Qtes. Medida 1.5 cm, peso 3.5 grs.

Precio de salida: $ 7,000^{00}

14 ANILLO ITALIANO, EN ORO 18K.

Diseño calado, simulando corazones, contraste (Carino), medida #7, peso 6.9 grs.

Precio de salida: $ 7,500^{00}

14

LOTE 15

Nombre del alumno:

Thiago Santillan López

Nací el 24 de agosto de 2016. Vivo con mis papás, tengo un hermano pequeño. Mi discapacidad es de nacimiento, al nacer prematuro. Disfruto mucho bailar, ver videos, amo mucho a mis perritos, me encanta la música y comer galletas. Soy muy inteligente y sentimental. He madurado mucho desde que estoy en CIRIAC cada vez que vuelvo más independiente y seguro.

Precio de salida: **$5,000.00**

CIRIAC
Centro de educación y rehabilitación para personas con parálisis cerebral

16

oferta aquí

16 ESCULTURA " CABALLO ÁRABE" , EN PLATA, FIRMA D´ARGENTA, CIRCA 2018.

Representando un equino de crin resaltada y cola corta, firmada por el artista Ricardo del Río. Con base integrada en color verde, presenta el logo de la marca y firma del artista y mini dossier con biografía del autor. Medidas: 27 cm de alt. x 28cm de ancho por 12cm de fondo.

Precio de salida: $ 4,500^{00}

17

17 CADENA CON CRUZ, ARETES Y PRENDEDOR FIRMA TOUS, COLECCIONES PUPPIES Y BEAR, ORO Y ORO BLANCO 18K.

Cadena boleada, medida 44 cm, cruz 2 cm. Aretes silueta de niña con 6 diamantes corte completo color y claridad H- SI, p.a 0.04 Qte. Medida 0.05 mm. Prendedor con imagen icónica de la firma, medida 2.5 cm. Peso total 5.4 grs.

Precio de salida: $ 6,500^{00}

oferta aquí

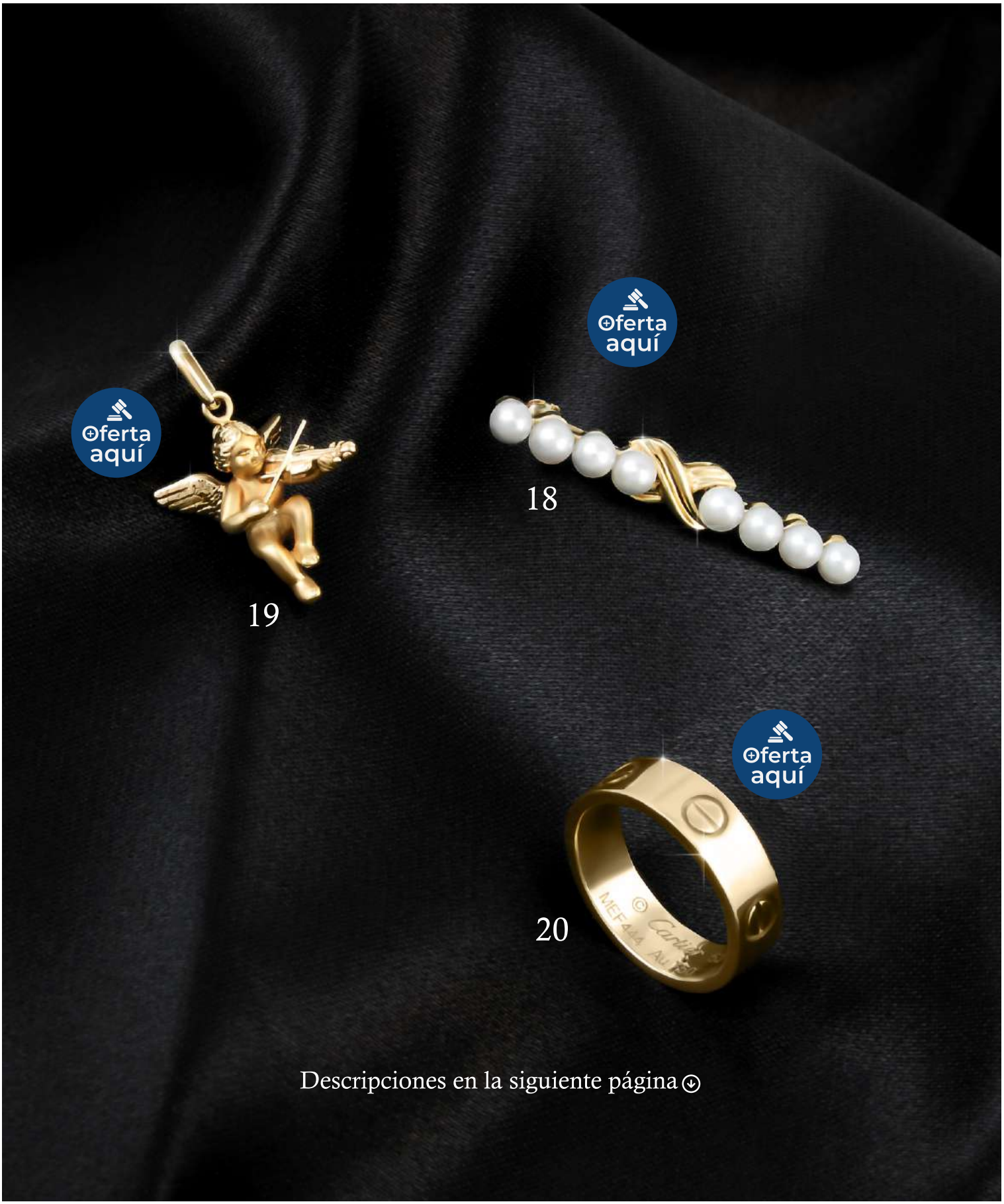

Descripciones en la siguiente página

18 BROCHE VINTAGE , FIRMA TIFFANY & CO. CON 8 PERLAS, ORO 18K.

Diseño en línea, con infinito al centro, contrastes propios de la firma. Medida 3.5 cm. Peso 2.9 grs.

Precio de salida: $ 3,400^{00}

18

19

19 DIJE FIRMA CHARLES GARNIER EN ORO 18K, MOTIVO CUPIDO MUSICAL.

Troquelado en acabado satín y brillo, contrastes de calidad y firma, medida 2.5 cm, peso 1.3 gramos.

Precio de salida: $ 2,000^{00}

20 ANILLO FIRMA CARTIER, COLECCIÓN LOVE, ORO 18K, CIRCA 2015.

Contrastes propios de la firma, medida #6 (52), peso 5.8 grs.

Precio de salida: $ 8,000^{00}

20

21 PAR DE ANILOS FIRMA ZEI, CON 46 DIAMANTES, ORO BLANCO 14K.

Diseño americano con gema principal talla esmeralda de 0.39 Qte. le complementan 6 en corte baguette y 30 corte completo. Media churumbela con 15 brillantes, color J, claridad SI-I, p.a. en conjunto 1.42 Qtes. Medida #7, peso 6.7 grs.

Precio de salida: $ 9,000.00

Oferta aquí

21

Oferta aquí

22

22 ANILLO FIRMA CEVHERUN, CON 5 ZAFIROS Y 8 DIAMANTES, ORO 24K.

De origen turco, edicion limitada, diseño en coctel de gemas multicolor en talla oval, p.a 1.62 Qtes. Los diamantes en corte completo, color G-H y claridad VS, p.a. 0.16 Qte. medida #9.5, peso 5.7 grs.

Precio de salida: $ 9,000.00

23 GARGANTILLA CON 23 DIAMANTES CAFES, FIRMA YVEL COLECCIÓN GOLDEN BROWN, ORO 18K.

De eslabones con colgante en parte inferior con gemas en corte completo, p.a 0.23 Qte. Medida ajustable a 53 cm, peso 8.9 grs.

Precio de salida: $10,000.00

Oferta aquí

23

24

24 GARGANTILLA CON 23 DIAMANTES CAFES, FIRMA YVEL COLECCIÓN GOLDEN BROWN, ORO 18K.

Gema corte esmeralda, de buen color, con inclusiones, p.a 2.50 Qtes. Medida 1.8 cm, cadena 44 cm. peso total 5.6 grs.

Precio de salida: $10,000^{00}

25

25 ANILLO CON 135 DIAMANTES P.A. 1.25 QTES. ORO 14K.

En 5 filas, con 35 en corte baguette, 100 en corte 8 x 8, color J, claridad SI, medida #10, peso 6.9 gramos.

Precio de salida: $7,500^{00}

26 PAR DE ARETES CORAZÓN ITALIANOS, CON GEMAS MULTICOLOR, ORO 14K.

Contraste T, 18 gemas, zafiros verdes, purpura, azul, aguamarina, amatista, berilo amarillo, citrino y peridoto. Medida 2 cm, peso 8.3 grs.

Precio de salida: $8,000.00

26

27

27 PAR DE ARETES CON 2 ESMERALDAS, P.A. 3.20 QTES. Y 70 DIAMANTES, ORO BLANCO 14K.

Diseño elegante en una fila, en la parte inferior las gemas principales de buen color con inclusiones, calidad zambia. Le complementan 64 diamantes corte completo y 6 corte esmeralda, color y claridad J-VS, p.a 2.20 Qtes. Medida 3.5 cm, peso 7 grs.

Precio de salida: $8,500.00

28

Oferta aquí

28 JUEGO DE ARETES Y ANILLO CON ZAFIROS Y DIAMANTES, ORO 14K.

Tipo coctel con 48 zafiros en corte marquise, p.a 5.50 Qtes. Y 9 diamantes en corte 8 x 8, color y claridad J, VS, p.a. 0.09 Qte. medida aretes 2.5 cm, anillo medida #6, peso total 11.7 grs.

Precio de salida: $9,000^{00}

29 DIJE CRUZ, CON 321 DIAMANTES, ORO 14K.

Diseño moderno, en relieve con diamantes en corte completo y baguette, color K-J, claridad VS-I, p.a en conjunto 5.20 Qtes. Altura 5 cm, peso 12.8 grs.

Precio de salida: $15,000^{00}

Oferta aquí

29

LOTE 30

Nombre del alumno:

Ahmed Sánchez Esparza

Edad:4 años 3 meses

Ahmed ha evolucionado satisfactoriamente en su neurodesarrollo:

- Aumentando tono y fuerza muscular de las cuatro extremidades y el tronco.
- Corre, salta en dos pies y camina en terrenos irregulares con mayor seguridad.
- Mayor equilibrio y coordinación, así como también reacciones de enderezamiento y de defensa. Esto le permiten incluirse con mayor seguridad en el juego con otros niños y facilitar sus actividades.
- Lenguaje oral extenso.
- Participación y trabajo en equipo con sus compañeros.
- Identifica colores primarios.
- Identifica la letra se su nombre.
- En el área sensorial permite mayor contacto con textura rugosas y viscosas.

Precio de salida: **$5,000.00**

apac
Asociación Pro Personas con **Parálisis Cerebral**
CULIACÁN IAP

Descripciones en la siguiente página

Oferta aquí

31

31 PAR DE ARETES, FIRMA TANE, COLECCIÓN LAZO, ORO 18K.

Motivo corazón, medida 1 cm, peso 4.5 gramos.

Precio de salida: $5,500^{00}

Oferta aquí

32

32 DIJE FIRMA CHOPARD, COLECCIÓN HAPPY DIAMOND, ORO 18K.

Motivo corazón, con diamante corte completo, color y claridad I-VS, p.a 0.03 Qte. Seriado por la firma, peso 3.7 grs. Muestra marcas de uso.

Precio de salida: $4,000^{00}

33

33 COLLAR CON PERLAS Y GEMAS, FIRMA TOUS, COLECCIÓN GEM POWER, ORO 18K.

Perlas cultivadas fresh water, gemas amatista, ópalo rosa, rubí, ágata verde, topacio azul y cuarzos, cortes variados. medida 41 cm, peso 32.2 grs.

Precio de salida: $6,000.00

34

34 RELOJ PARA DAMA MUST DE CARTIER, SIGLO XXI, TODO ACERO.

Carátula plata con señaladores de espada azul acero, ref. 1340, movimiento cuarzo, número de serie PL328XXX, diámetro 28 mm, medida de ext. 14.5 cm.

Precio de salida: $13,000.00

35

35 RELOJ TAG HEUER AQUARACER, CALIBRE 7 GMT, 43 MM, MOV. AUTOMÁTICO. EN ACERO.

Esfera azul con líneas en dos niveles, fechador a las 3 hrs. bisel graduado, azul y negro. Ref. WAY201T, calibre base ETA 2893-2. Serie RDW7XXX. Medida ext. 18 cm.

Precio de salida: $22,000.00

Artículos en consignación.

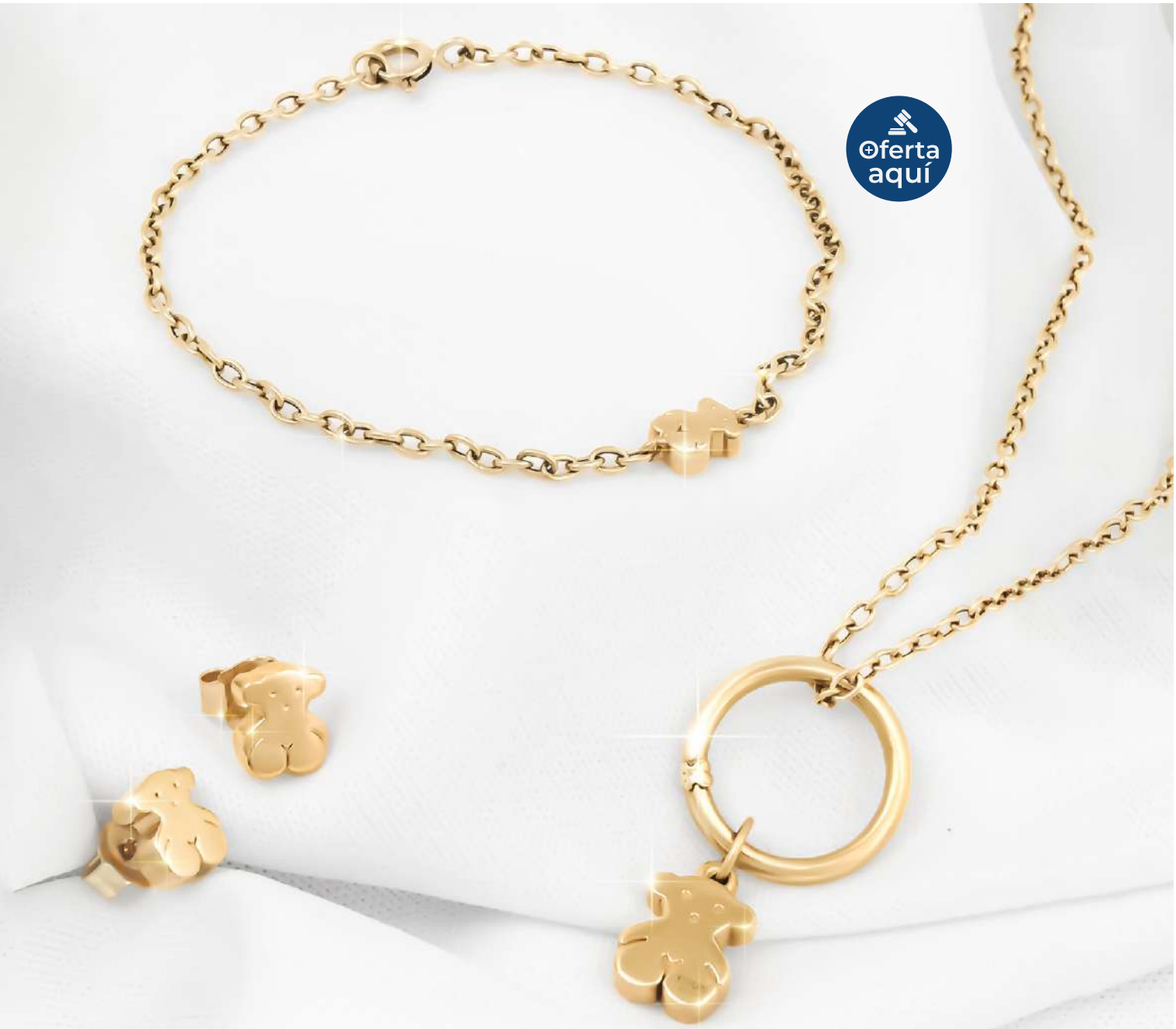

36 CADENA, PENDIENTE, BROQUELES Y PULSERA, FIRMA TOUS COLECCIÓN BEAR, ORO 18K.

Contrastes originales, cadena medida 44 cm, pendiente con aro y osito medida 3 cm, broqueles 0.8 mm, pulsera 17 cm, peso total 7.2 grs.

Precio de salida: $9,000^{00}

37 MEDIO ADEREZO FIRMA TANE, COMPUESTO POR GARGANTILLA, ARETES Y PULSERA, EN PLATA Y PLATA VERMEIL.

Diseño geometrico en forma cuadro, medida gargantilla 37 cm, pulsera 21 cm, aretes 2.5 cm, peso total 162.3 grs.

Precio de salida: $12,000^{00}

Descripciones en la siguiente página

38 ANILLO FIRMA BVLGARI COLECCIÓN PARÉNTESI, ORO 18K.

Diseño abierto, contrastes propios de la firma. Medida #5.5 (52). Peso 7.5 grs.

Precio de salida: $12,000.00

39

38

39 CADENA Y DIJE FIRMA TIFFANY & Co. COLECCIÓN KEYS, ORO 18K.

Dije motivo llave corazón, ambas piezas con contrastes propio por la firma. Medidas: cadena 40 cm, dije 2 cm. Peso 3.0 grs.

Precio de salida: $12,000.00

40 ANILLO FIRMA TIFFANY & Co. COLECCIÓN T, CON 76 DIAMANTES EN ORO BLANCO 18K.

Diamantes en corte completo color H, claridad VVS, peso aprox. en conjunto 0.37 Qte. manufactura de la firma, medida #10 ½, peso 8.8 grs.

Precio de salida: $18,000.00

40

Artículos en consignación.

41 COLLAR CON PERLAS, FIRMA YVEL, COLECCIÓN GOLDEN BROWN, ORO 18K.

Diseño en eslabones con 3 aros y 2 perlas redondas intercaladas, en la parte inferior colgante con 2 más barrocas, medidas de perlas entre 10.20 mm a 13.38 mm. Medida 40 cm, peso 20.7 grs.

Precio de salida: $16,000^{00}

42 ANILLO RETRO CON 9 AMATISTAS Y PERLAS, ORO 14K. CIRCA 1955.

Diseño bouquet, 7 gemas en corte esmeralda, 2 en corte oval. p.a. 4.50 Qtes. con marcas de uso. Medida #7. Peso 15.0 grs.

Precio de salida: $ 14,000.00

42

Oferta aquí

Oferta aquí

43

43 DIJE CORAZÓN ITALIANO CON GEMAS MULTICOLOR, EN ORO 14K.

Contraste T, 36 gemas, zafiros rosas, azul y verde, rubíes, peridoto, berilo amarillo, amatista y citrino. Medida 4.5 cm, peso 14.7 grs.

Precio de salida: $ 13,000.00

44 MEDIA CHURUMBELA CON 5 DIAMANTES, ORO BLANCO 14K.

Contraste (GC),las gemas en corte completo, color J, claridad SI-I, p.a 1.50 Qtes. Medida # 7 ½, peso 5.9 grs.

Precio de salida: $ 11,000.00

44

Oferta aquí

Artículos en consignación.

Oferta aquí

LOTE 45

ÚNETE A NUESTRA CAUSA NECESITAMOS DE TI

Muchas gracias por tu apoyo

Año con año, atendemos en promedio a 3 mil mujeres embarazadas que sufren pobreza, desigualdad y/o violencia, y que carecen de los medios para que ellas y sus recién nacidos reciban la atención y los cuidados necesarios durante y después del embarazo; lo cual se acentúa cundo son menores de edad.

¡VIFAC ES MÁS QUE UNA CASA HOGAR!

Precio de salida: **$5,000.00**

Vifac
Celebramos la Vida.

46 RELOJ TAG HEUER AQUARACER CALIBRE 5, EDICIÓN LIMITADA, TITANIO, CARBONO Y NYLON, MOV. AUTOMÁTICO.

Ref. WBD218A, carátula fibra de carbono, diámetro 41 mm, fechador a las 3:00 hrs, indicadores y manecillas luminiscentes, bisel unidireccional, caja de titanio. Serie RTE5XXX, calibre SWA 200-1. Ext. de nylon color negro, medida 18 cm, buen estado de conservación, en estuche.

Precio de salida: $ 18,000^{00}

46

47

47 RELOJ BVLGARI ALUMINIUM, EDICIÓN HAJIME SORAYAMA, TITANIO Y CAUCHO, MOV. AUTOMÁTICO.

Esfera grabada céntrico aperlado, caja y bisel de titanio, diámetro 40 mm, indicadores luminiscentes, fechador a las 3:00 hrs. Ref. BB40, calibre sw-300-1, Serie BU5WXXX, Medida ext. 19 cm. En buen estado, en estuche.

Precio de salida: $ 25,000^{00}

48 ANILLO SOLITARIO CON DIAMANTE CERTIFICADO DE 0.70 QTE, COLOR J, CLARIDAD VS2, ORO BLANCO 14K.

Montadura clásica en 4 uñas, con inscripción laser GIA 6197107XXX, medida #7, peso 2.0 gramos.

Precio de salida: $10,000.00

48

49

49 PULSERA CON 8 ZAFIROS Y 18 DIAMANTES, ORO 14K.

Diseño rigido, gemas principal en corte cuadro p.a 2.0 Qtes. Brillantes en corte completo, color y claridad J-SI, p.a en conjunto 0.18 Qte. Medida 20 cm, peso 15.8 grs.

Precio de salida: $17,000.00

50 ANILLO CON 38 DIAMANTES, PRINCIPAL CORTE ESMERALDA, ORO BLANCO DE 14K.

Vista principal con claridad vvs, color I, peso aprox. 0.80 qte., lo complementan 36 brillantes, corte completo, peso aprox. 0.54 qte. medida #7. peso 2.2 gramos.

Precio de salida: $30,000.00

50

Artículos en consignación.

51 RELOJ TUDOR BLACK BAY BRONZE, 43MM, CRONÓMETRO, ACERO Y PIEL, MOV. AUTOMÁTICO.

Esfera marrón, bisel giratorio unidireccional, indicadores y manecillas luminiscentes, caja y broche en acero bronce dorado, Ref. 79250B, serie 1799XXX, calibre SW 200-1. Ext. color café, medida 18 cm. En estuche.

Precio de salida: $35,000.00

51

52

52 RELOJ CORUM ADMIRAL, EDICIÓN LEGEND, ACERO Y PIEL, CRONÓGRAFO.

Carátula azul, diámetro 42 mm, indicadores de banderines código náutico, manecillas luminiscentes, fechador a las 4:30 hrs. Tapa de esqueleto, Ref. 01.0096, calibre base Eta 2894-2, serie 2326XXX, pulso ajustable a 18.5 cm. Cuenta con certificado, en buen estado de conservación.

Precio de salida: $38,000.00

53 RELOJ CARTIER SANTOS DUMON, REF. 4305, EN ACERO Y PIEL. MOV. CUARZO. CIRCA 2020.

Esfera resplandor en color plata, números romanos, manecillas en azul acero, diámetro 33X46 mm, corona en cabujón azul, Serie 36513XXX, calibre 690, En tapa firma de Alberto Santos Dumon. Ext. piel color negro medida 19 cm. En buen estado de conservación. Con estuche.

Precio de salida: $52,000^{00}

Artículos en consignación.

Descripciones en la siguiente página

54

54 GARGANTILLA COLECCIÓN VANNERIE, FIRMA TIFFANY & Co. ORO 18K.

Diseño tejido basket weave, contrastes originales, medida 41 cm, peso 81.1 grs.

Precio de salida: $90,000.00

55 ANILLO FIRMA TIFFANY & Co. COLECCIÓN ATLAS, ORO 18K. CIRCA 2003.

Motivo números romanos, contrastes originales, medida #6 ½ , peso 8.7 grs.

Precio de salida: $12,000.00

55

56

56 ANILLO FIRMA BVLGARI, COLECCIÓN B-ZERO 1, ORO ROSA 18K.

Diseño de una banda, contrastes propios de la firma, medida #7 ½ (56), peso 7.9 grs. En su estuche.

Precio de salida: $20,000.00

Artículos en consignación.

Oferta aquí

57 ESCLAVA ITALIANA FIRMA OMS, EN ORO 18K.

Manufactura en Vicenza, diseño en eslabones, medida 19 cm, peso 20.2 gramos.

Precio de salida: $20,000.00

58

Oferta aquí

58 ANILLO CON RUBÍ Y 96 DIAMANTES, ORO 18K.

Corindón al centro, corte oval de buen color, lascado, peso 1.14 Qtes. los diamantes franqueados en 3 líneas, corte completo, color J, claridad VS, p.a. 0.55 Qte. Medida #6 ½, peso 4.3 grs.

Precio de salida: $19,000.00

Artículos en consignación.

59 CADENA Y DIJE CON ZAFIRO CERTIFICADO GIA Y 23 DIAMANTES, ORO 18K.

La gema con vista principal en corte cojín, peso 2.21 Qtes. 1 brillante en cadena, el resto adornando el corindón, en corte completo, color J-K, claridad SI, p.a. 0.28 Qte. Numero certificado 2235345450. Medida 46 cm. Peso 3.4 grs.

Precio de salida: $ 23,000.00

59

oferta aquí

60

oferta aquí

60 ANILLO SOLITARIO CON DIAMANTE CORTE PRINCESA P.A. 0.90 QTE. COLECCIÓN CELEBRACION 102, ORO BLANCO 14K.

Montadura en 4 uñas, diamante color I, claridad VS, con inscripción laser CEL682XXX, GS laboratorio, medida #4 ½, peso 2.4 grs.

Precio de salida: $ 22,000.00

Artículos en consignación.

61 RELOJ MONTBLANC, STAR LEGACY FULL CALENDAR, 42 MM, MOV. AUTOMÁTICO. ACERO Y PIEL.

Esfera guilloché color plata, con fase lunar, fechador a las 12:00, manecillas y números arábigos en tono dorado. Ref. 7568, calibre base SW383-1, tapa de esqueleto, serie PLJMPYXXX. Ext. en piel color negro, con ext. extra, color azul. Con estuche. Buen estado de conservación.

Precio de salida: $55,000^{00}

Artículos en consignación.

62 RELOJ CALIBRE DE CARTIER, REF. 3756, 38 MM, MOV. AUTOMÁTICO, CON ORO ROSA, ACERO Y PIEL.

Versión unisex, carátula plata guilloché con resplandor al centro, números romanos y manecillas azul acero, con segundero subsidiario a las 6 hrs. y fechador a las 3. Bisel en oro rosa 18k. tapa de esqueleto, calibre 1904-PS MC. Serie 12447XXX. Pulso en piel tono violeta (con marcas de uso), medida 16 cm.

Precio de salida: $ 65,000.00

62

63

63 RELOJ CARTIER ROADSTER GMT XL, REF. 2722, MOV. AUTOMÁTICO, TODO ACERO.

Carátula plata en guilloche, números romanos, fechador a las 3:00 hrs. Indicadores luminiscentes, diámetro 42 x 47 mm, serie 48166XXX, Calibre Cartier 8500, base ETA 2893-2 medida ext. 16 cm, cierre doble desplegable.

Precio de salida: $ 70,000.00

Artículos en consignación.

Oferta aquí

64 RELOJ OMEGA SPEEDMASTER EDICIÓN MOON, CO-AXIAL MASTER, 42 MM. EN ACERO. CIRCA 2019.

Presentación conforme al modelo del astronauta que llegó a la luna en versión moderna. Carátula negra, función cronógrafo, movimiento automático, calibre 3861. Tapa de esqueleto. Serie 83485XXX. Pulso con eslabones completo, medida 17 cm. Buen estado de conservación.

Precio de salida: $70,000.00

Artículos en consignación.

65 RELOJ GIRARD PERREGAUX HOMENAJE A BENITO JUAREZ, EDICIÓN LIMITADA, 41MM, EN ORO ROSA 18K Y PIEL.

De la serie Iconos de México, esfera en tonalidad beige, con señaladores en bastón, fechador a las 3 hrs. Tapa grabada con imagen de benemérito de las Américas, ref. 49527, serie 1X//30. Movimiento automático. Ext en piel color negro, medida 16 cm, cierre de hebilla en oro con emblema de la marca. Estado de conservación, muy bueno, servicio garantizado por 2 años con la firma.

Precio de salida: $ 95,000^{00}

66 RELOJ ROLEX O.P DATEJUST, REF. 126300, DIÁMETRO 41 MM, TODO ACERO, MOV. AUTOMÁTICO, CIRCA 2020.

Carátula azul, indicadores en barra y manecillas luminiscentes, fechador a las 3:00 hrs, serie R5A14XXX, brazalete oyster, medida 15.5 cm, en estuche. Cuenta con 1 año de garantía en Rolex.

Precio de salida: $110,000.00

Oferta aquí

67 RELOJ CORUM ADMIRAL´S CUP CHALLENGER, CON 146 DIAMANTES POSTERIORES, ORO ROSA 18K Y PIEL, CRONÓGRAFO, AUTOMÁTICO.

Esfera marrón, diámetro 44 mm, indicadores de banderines código náutico, brillantes en bisel p.a 2.0 Qtes. Fechador a las 4:30 hrs. Tapa de esqueleto, Ref. 01.0023, serie 2162XXX, Calibre base ETA 7753, pulso color marrón ajustable 19 cm.

Precio de salida: $130,000^{00}

Oferta aquí

68 RELOJ HUBLOT BIG BANG, TUTTI FRUTTI ORANGE, 41MM, CON ZAFIROS NARANJAS, EN ORO ROSA 18K Y CAUCHO.

Versión unisex, carátula blanca, señaladores en oro, fechador a las 4:30, cronógrafo, las 38 gemas, corte baguette, peso aprox. en conjunto 3.60 Qtes. Ref. 341, movimiento automático, calibre base ETA 2892-2, serie 696XXX. Boche en oro y PVD, pulso en caucho (con señales de uso), medida 15.5 cm.

Precio de salida: $130,000^{00}

69 RELOJ ROLEX O.P. DATEJUST, REF. 278383RBR, LADY 31 MM, EN ACERO Y ORO, CON DIAMANTES. CIRCA 2019.

Carátula verde olivo, fechador a las 3 hrs. números romanos en oro, un total de 57 brillantes, corte completo, color H, claridad VVS, peso aprox. 1.30 Qtes. movimiento automático, calibre 2236. Pulso oyster combinado, medida 15.5 cm. Con estuche y documentos originales. Buen estado de conservación.

Precio de salida: $150,000^{00}

Oferta aquí

70 RELOJ ROLEX O.P. DATEJUST II, 41 MM, REF. 116300, EN ACERO Y DIAMANTES, VERSIÓN "ICE", CIRCA 2020.

Carátula con números indo-arábigos, los brillantes después de rolex (customizado), en carátula, bisel, caja y ext. con peso aprox. 26 Qtes. en corte completo, color y claridad J-K, VS. Movimiento automático, calibre 3136, serie 0509JXXX, pulso Oyster 72210, medida 15.5 cm. Con estuche. Buen estado de conservación.

Precio de salida: $240,000^{00}

Tu artículo puede ser el tesoro de alguien más

Vende tu joyería fina, relojes de alta gama
y arte decorativo en nuestras subastas.

Mayor información:

6673 95 27 08

flopez@maxilana.com

*La subasta Love To Help esta hecha para otorgar apoyo a las instituciónes APAC y CIRIAC, las piezas a subastar son proporcionadas por la empresa Maxilana. Las piezas mostradas en este catálogo son artículos usados, algunos artículos no incluyen estuche original, por lo cual se venden en el estado en que se encuentran.